Les 25 activités incontournables de **Barbizon**

GUIDE PRATIQUE

ENCORE PLUS D'INFOS SUR
www.barbizon.fr

lesorres.com

Conception : Audrey BADEL - Juin 2020
Crédits photos : Barbizon

Les informations de cette brochure nous sont données par les prestataires à titre indicatif, et sous réserve de modifications, et ne peuvent en aucun cas engager la responsabilité d'Audrey BADEL

Informations pratiques
P 04

Le village des peintres
P 05

Activités en pleine nature
P 06

Galeries d'art
P 08 > 09

Parcours culturels
P 10 > 11

Les randonnées pédestres
P 12

L'escalade
P 13

La passion du cheval
P 14

Tennis & Football
P 15

Loisirs & détente
P 16

Piscine
P 17

Sensations fortes
P 18

Les villages incontournables
P 19

INFORMATIONS PRATIQUES

Office de Tourisme de Barbizon

+ 33 (0)1 60 66 41 87

www.fontainebleau-tourisme.com

conseil-sejour@barbizontourisme.fr

SERVICES D'URGENCE

- SAMU 15
- Police secours 17
- Pompiers 18
- Urgence 112

Hôpital Sud Seine & Marne
+ 33 (0)1 60 74 10 10

Maison médicale de Fontainebleau
+ 33 (0)1 85 48 12 34

Pharmacie de Barbizon
+ 33 (0)1 60 66 40 15

Horaires d'ouverture

Du mercredi au vendredi :
10h00 à 12h00 et de 14h00 à 17h00

Du samedi au dimanche :
10H00 à 13h00 et de 14h00 à 17h00

Dentiste
Cabinet dentaire de Barbizon
38 bis grande rue
77630 Barbizon
+33 (0)1 60 69 22 05

Infirmière libérale
Mme Gromaire Sylvie
81 grande rue
77630 Barbizon
+33 (0)1 60 66 26 63

Gendarmerie
9 Rue Edouard Goerg
77930 Cély
+33 (0)4 50 47 39 90

BARBIZON,

LE VILLAGE DES PEINTRES

MUSEES ET VISITES

Visite Guidée du village des peintres de Barbizon

+ 33 (0)1 60 74 99 99

www.fontainebleau-tourisme.com

info@fontainebleau-tourisme.com

Visite avec un guide conférencier du centre historique du village, la « Grande Rue » (uniquement en extérieur) pendant 1h30. Si l'histoire est la petite histoire de Barbizon au XIXème et XXème siècle vous intéressent, n'hésitez pas à faire cette balade !

MAISON-ATELIER JEAN-FRANCOIS MILLET

Dans son atelier, Millet élabora ses principaux chefs-d'œuvre, comme L'Angélus ou Les Glaneuses. Cet endroit, qui a pratiquement conservé son apparence extérieure du 19ème siècle, conserve de nombreux objets du maître et des peintures originales de contemporains.

MAISON-ATELIER THÉODORE ROUSSEAU

Aujourd'hui annexe du musée départemental, cette petite maison rend hommage à son ancien propriétaire, Théodore Rousseau. Elle présente également des œuvres de Rosa Bonheur, peintre animalier ayant vécu dans la région. La grange, qui lui servit d'atelier pour travailler et recevoir ses amis le week-end, est depuis la fin du siècle dernier la chapelle de Barbizon.

ACTIVITÉS EN PLEINE NATURE

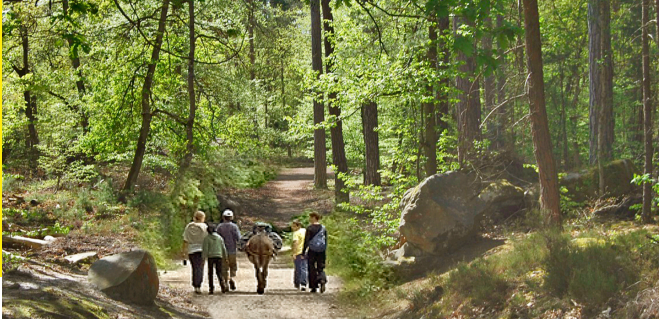

Balade à cheval en forêt

Horse Dreams

30 bis rue du château
77760 Achères la Forêt
www.horse-dreams.com

+ 33 (0) 6 70 46 03 69

contact@horse-dreams.com

Sur plus de 25 000 hectares, la forêt de Fontainebleau vous offre un espace exceptionnellement riche à découvrir à cheval.

Horse dreams organise tous les jours des promenades encadrées par une équipe qualifiée, par groupes de niveaux. Ils possèdent une cavalerie adaptée à l'équitation d'extérieur qui vous emmènera avec entrain et en toute sécurité admirer les environs.

Cely Golf Country Club

Situé à 5 minutes de Barbizon, l'Exclusiv golf du Château de Cély s'étend sur 55 hectares.
Dans un cadre à couper le souffle, un château du XIVe siècle et son parc, agrémenté de lacs, cascades et jets d'eau. Un cadre enchanteur à l'image du romantisme des peintres de Barbizon.
Déjeunez dans un cadre exceptionnel et à prix modique : le restaurant « L'Emeraude » au Golf de Cély.

6 Route de Saint Germain
7930 Cély En Bière

www.exclusivgolf-cely.fr

+ 33 (0) 1 64 38 03 07

contact@ugolf.eu

Descendre la jolie rivière du Loing en Canoë...

Découvrez notre région de Moret sur Loing sous un angle insolite en toute détente.
De Grez-sur-Loing à Moret sur Loing, pourquoi ne pas faire ce bel itinéraire en Canoé : 15 km de descente (avec deux déversoirs) sur cette charmante rivière qui a inspiré les peintres et les poètes

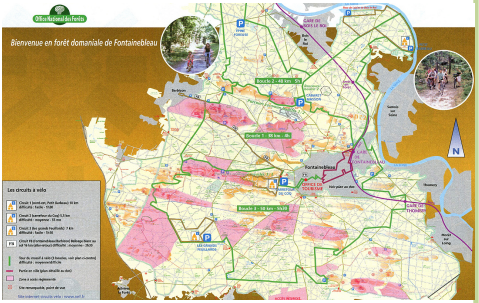

Faire une promenade à vélo

Faites de magnifiques balades dans la plaine de Barbizon, le pays de Bière : Macherin, Saint-Martin en Bière, le château de Fleury-en-Bière, la vallée de l'Ecole, Dannemois (la maison de Claude François)...Soisy-sur-Ecole et sa verrerie...

Consultez la Carte ONF promenades velo : www.onf.fr

Vous aimez l'escalade et les arbres ? Essayez l'ACCROBRANCHE

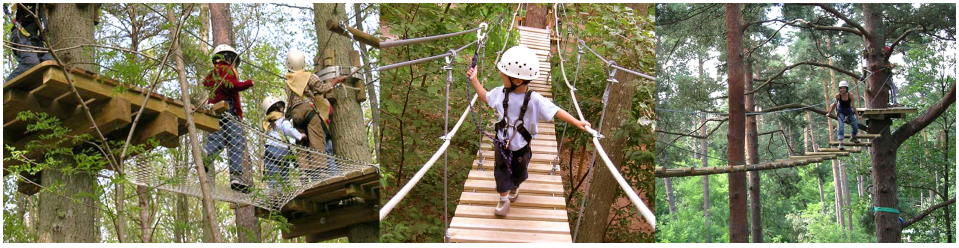

Atout branches,
Route de Boutigny
91490 Milly la forêt
Tél : 06 72 46 86 44
www.atoutbranches.com

Une envie de s'amuser et de se dépenser ? Découvrez les parcours d'accrobranche de la région, idéals pour tous les âges.

GALERIES D'ART

Besharat Gallery

40 grande rue

77630 BARBIZON

+ 33 (0) 9 67 18 24 65

www.barbizon.besharatgallery.com

info@besharatgallery.com

Dans une ancienne villa du XIXème siècle, "Les Charmettes", le collectionneur américain Massoud Besharat a décidé d'ouvrir une galerie d'art contemporain, à mille lieues du pré-impressionnisme mythique de Barbizon.

La galerie de Barbizon

83 rue grande

77630 BARBIZON

+ 33 (0) 6 83 58 84 48

La galerie de Barbizon vous présente des artistes reconnus et un peu moins connus du grand public.
Christian Marteau a ouvert cette galerie début 2019 par pure passion pour l'art depuis plus de 40 ans et a été le "chef Privé" d'un des plus grands collectionneurs d'art du monde dans sa maison de Malibu en Californie, Monsieur Norton Simon et son épouse l'actrice Jennifer Jones.
La galerie de Barbizon fait régulièrement des vernissages d'artistes qu'elle représente. Renseignez-vous auprès de la galerie pour le prochain vernissage.

La galaxie des arts

84 bis grande rue

77630 BARBIZON

+ 33 (0) 1 60 69 26 35

www.galaxiedesarts.fr

Une galerie où l'art est magnifié, les artistes reconnus de talent et variés, un vrai plaisir pour les yeux. Un passage obligé pour les visiteurs du village de Barbizon.

MUSÉE DEPARTEMENTAL DE L'ECOLE DE BARBIZON

99 grande rue
77630 BARBIZON
+ 33 (0) 1 60 66 22 27
barbizon@departement77.fr
www.musee-peintres-barbizon.fr

Au temps des peintres de la forêt de Fontainebleau. Le musée de l'Ecole de Barbizon est installé dans deux lieux, l'auberge Ganne et la maison-atelier de Théodore Rousseau.
L'un représente le principal lieu historique de passage des artistes venant travailler en forêt de Fontainebleau (1830-1875). Dans l'atelier demeurait le célèbre paysagiste Théodore Rousseau qui y vécut de 1847 jusqu'à sa mort, en 1867.

Les salles d'exposition de l'auberge restituent l'atmosphère chaleureuse et chère aux Peint'à Ganne grâce aux meubles et aux décors et à travers une centaine d'oeuvres (Jean-François Millet, Narcisse Diaz de la Peña, Constant Troyon, Rosa Bonheur...).

La chaumière des arts

45 Grande rue
77630 BARBIZON
+ 33 (0) 6 87 92 73 40
www.lachaumieredesarts.fr

L'Artiste peintre, Catherine Chaussemy, s'est installée dans sa Galerie début Aout 2019, elle y présente ses œuvres et les vends.

Il lui tient à cœur de pratiquer un « art abordable » c'est pourquoi elle propose des originaux de dimensions très diverses ainsi que des reproductions numérotées.

La Chaumière des Arts est avant tout un lieu d'échange et de partage car Peindre c'est voyager et Voyager c'est faire de belles rencontres.

LE CHÂTEAU DE FONTAINEBLEAU ET SES JARDINS

Bâti au cœur d'une forêt légendaire, le château de Fontainebleau était, déjà au XIIe siècle, la résidence de chasse royale du roi Louis VI le Gros. Plus tard, Louis VII, Philippe Auguste, Saint Louis ou encore Philippe le Bel y séjournèrent.

+33 (0)1 60 71 50 70

www.musee-chateau-fontainebleau.fr

LE CHÂTEAU DE VAUX-LE-VICOMTE

Construit par Nicolas Fouquet à partir de 1656, Vaux-le-Vicomte peut être considéré avec le château de Versailles comme l'un des modèles les plus prestigieux de l'architecture classique.

Louis Le Vau participa à l'élaboration de son plan, André Le Nôtre en dessina les jardins (1656-1661), tandis que le peintre Charles Le Brun se vit confier sa décoration.

Château de Vaux le Vicomte
77950 Maincy

+33 (0)1 64 14 41 90
www.vaux-le-vicomte.com

MUSÉE DE PRÉHISTOIRE D'ILE DE FRANCE

Le musée départemental de Préhistoire d'Île-de-France est implanté en lisière de la forêt de Nemours-Poligny, qui est elle-même une extension sud de la forêt de Fontainebleau, célèbre pour ses chaos rocheux.

Le bâtiment s'inscrit au cœur d'un magnifique parc boisé de cinq hectares parsemé de rochers de grès où dominent pins, chênes et robiniers faux acacias.

48 avenue Etienne Dailly
77140 Nemours
Tél : 01 64 78 54 80
prehistoire@departement77.fr

LA CHAPELLE NOTRE DAME DE LA PERSÉVÉRANCE

La chapelle est aménagée dans l'ancienne grange de la maison de Théodore Rousseau en 1889. Le clocher est l'œuvre de l'architecte Charles-Louis Millet, deuxième fils de Jean-François Millet.

La chapelle Notre Dame de Persévérance est ornée d'une peinture de Notre-Dame-de-Fatima, don de la baronne de Rasky, épouse du dramaturge Édouard Bourdet décédé dans un camp de concentration pendant la Seconde Guerre mondiale.
Avant la séparation administrative avec Chailly le 20 Novembre 1903, les habitants de Barbizon allait à la messe à Chailly (d'où le nom d'une rue « Chemin de la Messe »).

13 Grande rue
77630 Barbizon

ÉGLISE SAINT PAUL DE CHAILLY EN BIERE

Du roman, de la transition et du XVe siècle, ainsi peut se résumer l'architecture irrégulière de cette église. Le roman du XIe et l'ogive du XIIe siècle abondent clans les contreforts, l'escalier et les baies bouchées du clocher, les masques du latéral gauche, les piliers carrés à tailloirs et les voûtes à double tour du latéral, la nef étant voûtée en berceau.

LES RANDONNEES PEDESTRES

Au cœur de la forêt de Fontainebleau, Barbizon vous permet de profiter de ce cadre naturel au travers de plusieurs circuits pédestres.

Seul ou avec un guide, vous pourrez y admirer la beauté de la forêt de Fontainebleau tout au long de l'année. Retrouvez ci-dessous toutes les informations nécessaires pour organiser vos escapades forestières.

A NE PAS RATER

Circuit allant de Barbizon au Rocher de Milly, longue escapade hors des sentiers battus

Grande boucle qui relie Barbizon au Rocher de Milly

POUR PLUS D'INFORMATIONS

https://www.visorando.com/randonnee-de-barbizon-au-rocher-de-milly-longue-es/

Les gorges de Franchard

Au cœur de la forêt de Fontainebleau, suivez le parcours de randonnée pour découvrir les Gorges de Franchard. Accessible à tous, ce circuit de 8 km se fait en 3 heures. Au cours de ce périple, en suivant le sentier de Denecourt n°7 et le GR11, vous croiserez de nombreuses curiosités : le prieuré de Franchard, qui est le plus ancien édifice religieux de la forêt, le belvédère de Marie-Thérèse, la Roche-qui-Pleure mais aussi des grottes.

INFORMATIONS PRATIQUES

LANGUES PARLÉES
français

ANIMAUX ACCEPTÉS
Non

ACCÈS HANDICAPÉ
Non

ESCALADE

Venez prendre de la hauteur dans la région en pratiquant l'escalade. Retrouvez toutes les informations nécessaires et les murs d'escalades à proximité de Barbizon en contactant :

- Club Alpin Français

+ 33 (0)1 64 22 85 96 ou (0)1 60 69 15 20

- Parcours lémurien de Graville

Chemin de Graville
77430 Vernou la Celle sur Seine

+ 33 (0)1 60 39 07 04/ (0)6 82 41 08 18

contact@tipiks.com

N'hésitez pas à venir à la rencontre de l'Office de Tourisme pour découvrir les sites d'escalade

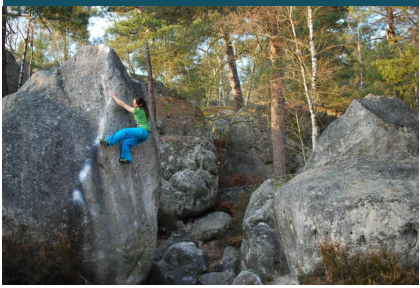

Le site d'escalade de Fontainebleau

Le site naturel d'escalade de Fontainebleau, communément désigné par Bleau par les grimpeurs est situé dans la forêt de Fontainebleau et aux alentours.
Internationalement réputé pour le bloc, discipline d'escalade sur des rochers d'une faible hauteur ne nécessitant en général pas de corde pour l'assurance, Bleau est composé d'une centaine de massifs et de milliers de blocs de grès.

Quelques massifs réputés de Fontainebleau

- Forêt des trois pignons

Est : Corne-Biche, R. de Milly, Drei Zinnen, Rocher de la Reine, Bois Rond, Canche aux Merciers, Rocher du Télégraphe
Ouest : 95.2, Gros Sablons, Rocher des Potêts, Jean des Vignes, La Ségognole, Roche aux Sabots, Pignon 91.1, Cul de Chien
Sud : Rocher Guichot, R. de la Cathédrale, Vallée de la Mée - Potala, Grande Montagne, Rocher Fin, Rocher du Général, Diplodocus, J.A. Martin

- En forêt domaniale de Fontainebleau

Rocher Canon, Rocher Saint Germain, Mont Ussy, Mont Aigu, Rocher d'Avon
Apremont, Franchard
Le Restant du Long Rocher, Rocher des Demoiselles

LA PASSION DU CHEVAL

ÉQUITATION - JUMPING
ÉCURIE INTERNATIONALE

Le Jump Bost a pour objectif de réunir les meilleurs cavaliers mondiaux ainsi que les jeunes espoirs du sport équestre... le temps d'un même week-end, réalisant ainsi une formidable dynamique autour du cheval, un vrai village Équestre fait de compétitions, de moments de détentes en famille ou entre amis, dans les loges, restaurants, stands d'exposants... autour d'une même passion : **LE CHEVAL**

jump BOST

CONTACT

(0)6 81 34 00 25

www.ecurie-bost.fr

ecurie.bost@wanadoo.fr

Club House

Jump BOST, c'est aussi les Masters Pro, Championnat de France Séniors, à Fontainebleau fin septembre.
Toute l'équipe du Jump BOST se mobilise à chaque édition pour vous offrir un accueil chaleureux et personnalisé afin que chaque compétition soit un souvenir inoubliable.

TENNIS & FOOTBALL

Stade Henri Carmes

L'installation sportive Stade Henri Carmes est située dans la commune Barbizon (77) et occupe une superficie de 15000 m².
Le moyen de transport pour y accéder est le bus.

- Courts de tennis plein air
- Mur de tennis en bitume

Rue du cimetière
77630 Barbizon

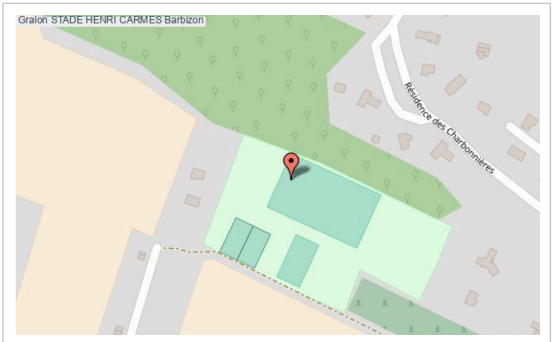

Le stade Henri Carmes vous permet également de profiter d'un terrain de football (gazon) de 100 m de longueur par 60 m de largeur

Tennis-club de Fontainebleau

Installations
- 4 terrains extérieurs en greenset (résine synthétique)
- 4 terrains couverts en greenset
- 1 terrain extérieur en terre battue
- 2 terrains couverts en terre battue
- Terrains de mini tennis

Réservations sur
www.tennis-club-fontainebleau.fr

FOOTBALL

Venez profiter des espaces sportifs du stade Philippe Mahut, rénové en 2016, qui comporte 4 terrains de football.

Forêt de Fontainebleau
Route de l'ermitage
77300 Fontainebleau

+33 (0)1 64 22 93 08

tc.fontainebleau@fft.fr

LOISIRS & DETENTE

Base de loisirs de Souppes-sur-Loing

Le site propose une zone de baignade aménagée avec sanitaires, restauration, jeux pour enfants, un site technique nautique et d'entrainement à la plongée sous-marine, et propose des séjours à destination des accueils collectifs pour mineurs et des particuliers.

Ce sont environ 38000 personnes qui visitent la base de loisirs chaque année, pendant la saison estivale.

40 rue de Varennes
77460 Souppes-sur-Loing

+33 (0)4 50 47 76 55
www.basedeloisirs-souppes.fr

Ile de loisirs de Buthiers

Piscine, toboggans, jeux d'eau, mini golf : ouvert en été uniquement

Ouverts toute l'année pour tout public : parcours aventure, escalade, vélos funs, vtt, tir à l'arc, parcours filet, astronomie, simulateur de glisse, canoé, laser quest, jeux pour enfants, fitness, poney, handisport, course d'orientation, ... Pour petits et grands, en familles, entre collègues, ... venez découvrir l'ile de loisirs de Buthiers, en accès libre toute l'année.

73 rue des Roches
77760 Buthiers

+33 (0)1 64 24 12 87
www.basedeloisirs-souppes.fr

PISCINE

CITESPORTS

Besoin de relaxation , la piscine de la résidence vous attend pour vous dégourdir les jambes après une longue randonnée dans la forêt de Fontainebleau.

Laissez vous aller à l'envie du moment !

A 15 minutes de Barbizon, dans le grand parc de la Citée des sports du CNSD, prenez des cours collectis de natation, Fitness, cardio, musculation...

Rue des archives
77300 Fontainebleau

+33 (0)1 64 22 92 06

www.citesports.fr

Horaires d'ouverture

Le lundi, mardi, jeudi et vendredi :
12h00 à 13h45 et de 17h30 à 19h00

Le mercredi : 10h00 à 19h00

Le samedi :
10h00 à 13h00 et de 13h45 à 18h00

Le dimanche : de 10h00 à 13h30

UN COMPLEXE SPORTIF UNIQUE

Une halle lumineuse au cœur d'un exceptionnel paysage forestier qui offre des conditions optimales pour la pratique du sport et de la relaxation

SENSATIONS FORTES

SENSATIONS FORTES POUR PETITS & GRANDS

Amoureux des activités de pleine nature , venez profitez d'une majorité d'activités pour petits et grands dans une ambiance conviviale.

1. Quad

25, rue des Gaillons,
77210 Samoreau
+33 (0)1 60 71 60 47
nature-et-quad@tele2.fr

Dans les environs, il vous est possible de vivre des sensations fortes, au travers de ballades en Quad accompagnées de professionnels.

2. Montgolfière

4 allée des violettes
77310 Boissise le roi
+33 (0)6 07 48 16 79
Jacques.baferty@libertysurf.fr

Une bonne façon de découvrir la région autrement est de s'élever en ballon dans les airs.

3. Aéroclub et centre de pilotage

Chemin de la vallée droite
77250 Moret-Loing-et-Orvanne
+33 (0)1 64 45 80 71
cvvfr@free.fr
www.cvvfr.org

Elle propose des vols d'initiation, des formules de "découverte" (3j/6j), des stages 5 jours, une école de pilotage dès 13 ans .

4. Baptême de plongée

Piscine de la faisanderie
Route de l'ermitage
77300 Fontainebleau
www.assab77.club

Le centre basé à Fontainebleau vous fait découvrir la plongée grâce à leurs formules de baptême de plongée.
Pour ce baptême nous vous donnons rendez-vous dans la belle piscine de La Faisanderie à Fontainebleau où une ligne d'eau sera réservée à votre formation.
Pour cette première plongée, un moniteur vous assistera pendant toute la durée de la plongée afin de vous donner les bons repères.

LES VILLAGES INCONTOURNABLES

Grez sur Loing

Grez-sur-Loing, la médiévale. Le village médiéval et ses vieilles ruelles pavées font naturellement partie du palmarès. « On a la chance d'avoir beaucoup d'architecture médiévale, dont la tour de Ganne (XIIe siècle) où beaucoup de rois de France sont passés. »

Du village médiéval, outre les trois monuments dont l'église et les ruines de la Tour de Ganne classés monuments historiques en 1887, il ne subsiste aujourd'hui que les caves voûtées aux escaliers de pierre du bourg dont certaines très remarquables.

Moret sur Loing

Elue plus belle commune d'Île-de-France en 2019

Non loin de la capitale, Moret-sur-Loing nous tend les bras pour une promenade romantique, tout en douceur le long du Loing. Oies et canards, pas farouches, émerveilleront les enfants. Une halte s'impose en son église médiévale et son musée du sucre d'orge.

Découvrir Bourron-Marlotte

Grâce à sa situation privilégiée à la lisière de la forêt, Bourron-Marlotte attira de nombreux peintres, musiciens et écrivains tels que Cézanne, Cortot ou Georges Sand. En parcourant les rues du village, les demeures dévoilent leur charme d'antan et rappellent l'atmosphère du XIXème siècle.

OFFICE DE TOURISME : 01 60 66 41 87
www.fontainebleau-tourisme.com

LE CLOS FLEURY : 06 47 07 29 18
Audrey